

# LEGENDA SERVIZI

## ISTRUZIONE

- SCUOLA PER L'INFANZIA
- SCUOLA PRIMARIA / SECONDARIA DI 1° GRADO / ATTREZZATURE SCOLASTICHE

## INTERESSE GENERALE

- ATTREZZATURE RELIGIOSE
- UFFICI PUBBLICI
- ATTREZZATURE SANITARIE O SOCIALI
- AREE DI INTERSCAMBIO
- ATTREZZATURE COLLETTIVE LOCALI

## VERDE - ATTREZZATURE SPORTIVE

- PARCO PUBBLICO/VERDE ATTREZZATO
- VERDE CONNETTIVO
- ATTREZZATURE SPORTIVE

## PARCHEGGIO

- AREE PARCHEGGIO

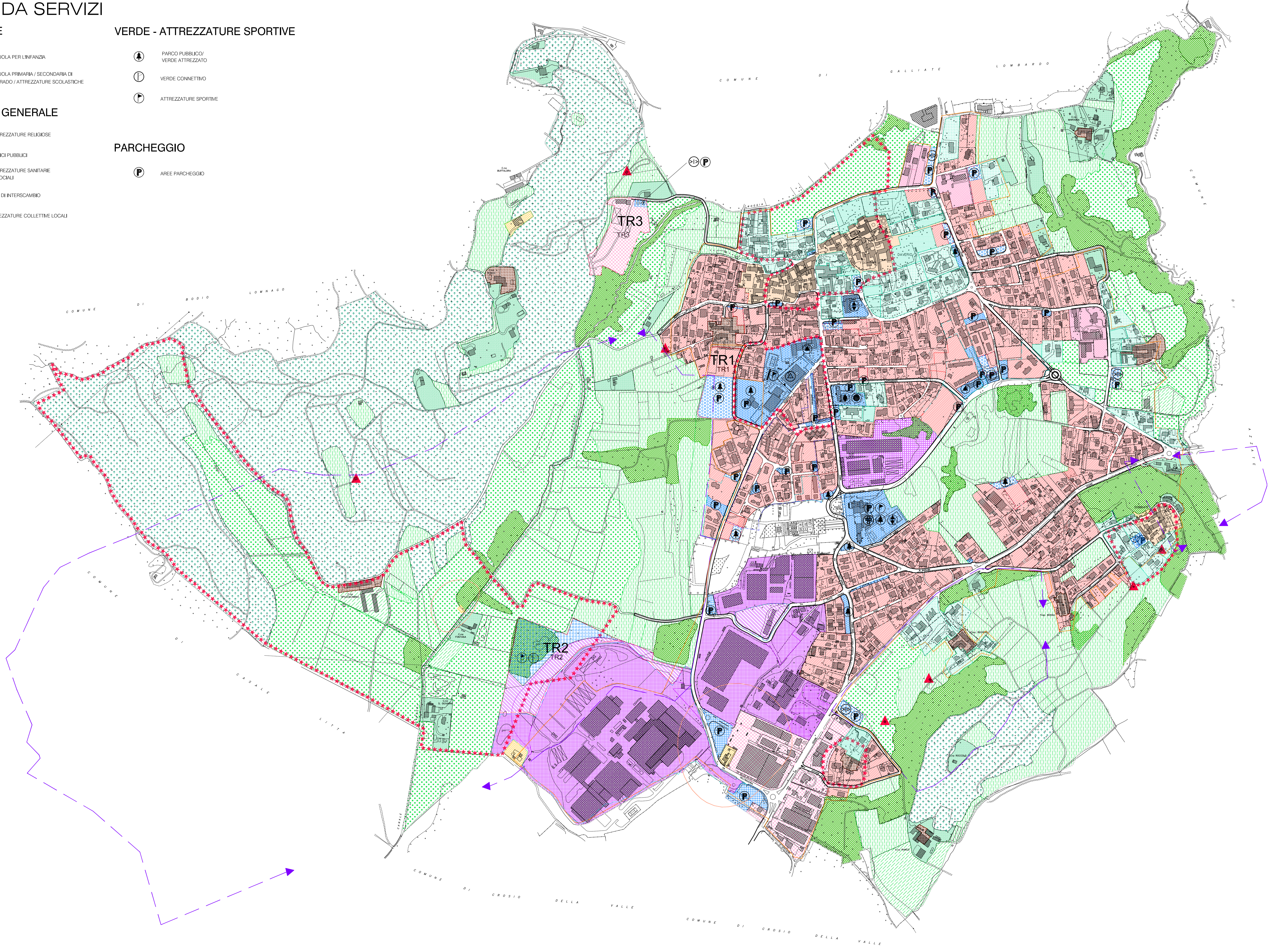

# LEGENDA

- |      |  |          |  |
|------|--|----------|--|
| A1   | NUCLEO DI ANTICA FORMAZIONE  | SRs      | AREE ESISTENTI PER ATTREZZATURE DI INTERESSE GENERALE: AGRICOLTIVE, SPORTIVE, VERDE PUBBLICO, ISTRUZIONE, PARCHEGGI PUBBLICI AL SERVIZIO DEL SISTEMA RESIDENZIALE                                      |
| A2   | NUCLEO RURALE DI ANTICA FORMAZIONE   | SRp      | PERTINENZE INDIRETTE RELATIVE AD AREE IN PREVISIONE PER ATTREZZATURE DI INTERESSE GENERALE: AGRICOLTIVE, SPORTIVE, VERDE PUBBLICO, ISTRUZIONE, PARCHEGGI PUBBLICI AL SERVIZIO DEL SISTEMA RESIDENZIALE |
| B1   | RESIDENZIALE CONSOLIDATA - DI COMPLEMENTAMENTO   | SPe      | AREE ESISTENTI PER ATTREZZATURE DI INTERESSE GENERALE: VERDE E PARCHEGGI PUBBLICI AL SERVIZIO DEL SISTEMA PRODUTTIVO SECONDARIO E TERZIARIO  |
| B1.1 | RESIDENZIALE CONSOLIDATA - DI COMPLEMENTAMENTO INTERESSATA DA PIANO ESECUTIVO VIGENTE                          | SPp      | PERTINENZE INDIRETTE RELATIVE AD AREE IN PREVISIONE PER ATTREZZATURE DI INTERESSE GENERALE: VERDE E PARCHEGGI PUBBLICI AL SERVIZIO DEL SISTEMA PRODUTTIVO SECONDARIO E TERZIARIO                       |
| B2   | VERDE PRIVATO/RESIDENZIALE RADA CONSOLIDATA ALL'INTERNO DEL TESSUTO URBANO CONSOLIDATO                         | STe      | SERVIZI, AREE ED ATTREZZATURE DI INTERESSE TERRITORIALE GENERALI ED IMPIANTI TECNOLOGICI ESISTENTI   |
| B2.1 | VERDE PRIVATO/RESIDENZIALE CONSOLIDATO   | P.d.C.C. | PERMESSO DI COSTRUIRE CONVENZIONATO  |
| B3   | VERDE PRIVATO ALL'ESTERNO DEL TESSUTO URBANO CONSOLIDATO IN AMBITO AD ELEVATA VALENZA PAESAGGISTICO-AMBIENTALE | P.V.     | PIANO ESECUTIVO VIGENTE  |
| TR1  | AMBITO DI TRASFORMAZIONE RESIDENZIALE  | P.L.U.   | EX P.L.U. VIA ROMA / VIA VERDI   |
| D1   | PRODUTTIVA ESISTENTE E DI COMPLEMENTAMENTO   | TR       | AMBITI DI TRASFORMAZIONE   |
| D1.1 | PRODUTTIVA ESISTENTE E DI COMPLEMENTAMENTO INTERESSATA DA PIANO ESECUTIVO VIGENTE                              | ---      | MARLIATA DI PROGETTO   |
| D2   | PRODUTTIVA SOTTOPOSTA A PIANO ESECUTIVO  | - - - -  | DELIMITAZIONE CENTRO EDIFICATO (D.P.R. 485/82 e D.P.R. 646/85, G.C. n° 2872)   |
| TR2  | AMBITO DI TRASFORMAZIONE PRODUTTIVO  | ·····    | DELIMITAZIONE CENTRO ABITATO (D.P.R. 485/82 e D.P.R. 610/96, 646/85, G.C. n° 96/98)  |
| D3   | POULFUNZIONALE   | ★★ ★★    | ZONE DI INTERESSE ARCHEOLOGICO   |
| TR3  | AMBITO DI TRASFORMAZIONE RICETTIVO   | - - - -  | ZONA DI RISPETTO CIMITERIALE   |
| D4   | PRODUTTIVA IN TESSUTO INCOERENTE   | ·····    | AMPLIAMENTO CIMITERIALE  |
| E1   | AGRICOLA PRODUTTIVA EDIFICABILE  | ○        | FASCIA DI RISPETTO PER POZZI AD USO IDROPOTABILE DELIMITATA CON CRITERIO TEMPORALE (D.Lgs. 236/2006, D.L.G.R. 7/1289/03 e D.Lgs. 152/99)   |
| E2   | AGRICOLA PRODUTTIVA NON EDIFICABILE  | ▲        | EDIFICI MINORI   |
| E3   | AREE AGRICOLE CON CONSISTENTI LIMITAZIONI / AREE LIMDE DA PRESERVARE PER L'AVIFAUNA                            | →        | LINEA DI FONDO SULLA PERCEZIONE VISIVA   |
| E4   | AREE BOSCHIVE - MACCHIE BOSCHIVE - FILARI DA PRESERVARE AVANTI VALORE PAESAGGISTICO                            | →        | LIMITE DEL CAMPO VERVO   |
| E5   | AREA BOSCHIVA  |          |  |

COMUNE DI:

# DAVERIO

PROVINCIA DI VARESE

## PIANO DI GOVERNO DEL TERRITORIO

variante puntuale L.R. 12/2005 e s.m.i.

### PIANO DELLE REGOLE

DATA: MARZO 2016  
 ADOZIONE: 15/000  
 SCALA: 1:5000  
 TITOLO: **USO DEL SUOLO DEL TERRITORIO COMUNALE - RIASSUNTIVA - modif. a seguito accoglimento osservazioni**  
 TAVOLA: **P.d.R. - 02.5c.d. variante - 1**

Piani urbanistici: dott.arch. Giuseppe Passini, dott.arch. Miriella Vendramin, geom. Antonio Vendramin  
 Piani di settore:

Il Sindaco: Alberto Tognola	Il Segretario Comunale: Avv. Salvatore Caraba	Il Responsabile del Servizio: Geom. Cecilia Croci	Il Responsabile del Procedimento:
--------------------------------	--	--	-----------------------------------

Adozione	delibera C.C. n. 56	del 19/11/2013
Controdeduzione	delibera C.C. n. 9	del 15/04/2014
Approvazione	delibera C.C. n. 9	del 15/04/2014
Pubblicazione/Entrata in vigore	S.U.R.L. n. 36	del 03/09/2014

I progettisti:  
 dott.arch. Giuseppe Passini, dott.arch. Miriella Vendramin, geom. Antonio Vendramin

